T.C.
ONDOKUZ MAYIS ÜNİVERSİTESİ
ULUSLARARASI ÖĞRENCİ ALIMI VE KESİN KAYIT İŞ AKIŞ SÜRECİ

Uluslararası öğrenci sınavı (OMÜ-YÖS) başvuru, tercih, değerlendirme ve kesin kayıt takvimi belirlenir.

Üniversite Senatosu

↓

Programlara adayların başvurularının alınması, değerlendirilmesi ve tercihlerine yerleştirilmesi takvimde yer alan tarihlerde yapılır.

Uzaktan Eğitim Merkezi(Uzem)

↓

Yerleştirme işlemlerinin uygunluğu değerlendirilir, kesin kayıt yaptıracak aday öğrenciler karara bağlanarak tutanak altına alınır.

Uluslararası Öğrenci Kabul Komisyonu

↓

Komisyon tarafından karara bağlanarak kesinleşen tutanaklarda yer alan adayların, kesin kayıt başvuruları online veya şahsen alınır.

ÖİDB Uluslararası Öğrenci Ofisi

↓

Şahsen veya online kayıt için başvuran adayların sunmuş oldukları bilgi ve belgeleri kontrol edilir.

ÖİDB Uluslararası Öğrenci Ofisi

↓

Adayın belge ve bilgileri beyan ettiği bilgilerle tutarlı mı?

ÖİDB Uluslararası Öğrenci Ofisi

HAYIR → **Kayıt işlemi yapılmaz.**

ÖİDB Uluslararası Öğrenci Ofisi

EVET ↓

Kesin kayıt işlemleri başlatılır.

ÖİDB Uluslararası Öğrenci Ofisi

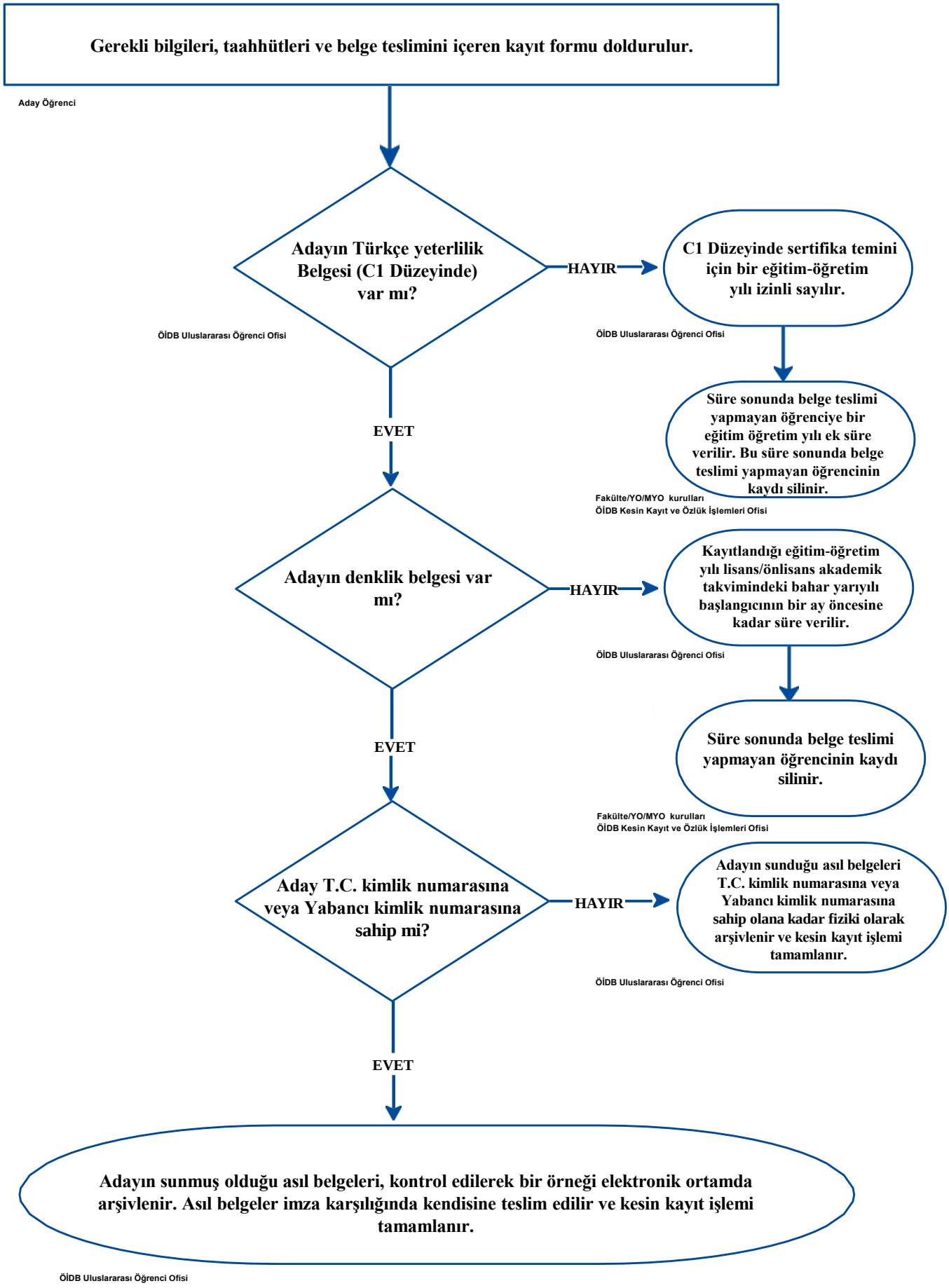
Gerekli bilgileri, taahhütleri ve belge teslimini içeren kayıt formu doldurulur.
Aday Öğrenci
Adayın Türkçe yeterlilik Belgesi (C1 Düzeyinde) var mı?
ÖİDB Uluslararası Öğrenci Ofisi
HAYIR
C1 Düzeyinde sertifika temini için bir eğitim-öğretim yılı izinli sayılır.
ÖİDB Uluslararası Öğrenci Ofisi
Süre sonunda belge teslimi yapmayan öğrenciye bir eğitim öğretim yılı ek süre verilir. Bu süre sonunda belge teslimi yapmayan öğrencinin kaydı silinir.
Fakülte/YO/MYO kurulları
ÖİDB Kesin Kayıt ve Özlük İşlemleri Ofisi
EVET
Adayın denklik belgesi var mı?
HAYIR
Kayıtlandığı eğitim-öğretim yılı lisans/önlisans akademik takvimindeki bahar yarıyılı başlangıcının bir ay öncesine kadar süre verilir.
ÖİDB Uluslararası Öğrenci Ofisi
Süre sonunda belge teslimi yapmayan öğrencinin kaydı silinir.
Fakülte/YO/MYO kurulları
ÖİDB Kesin Kayıt ve Özlük İşlemleri Ofisi
EVET
Aday T.C. kimlik numarasına veya Yabancı kimlik numarasına sahip mi?
HAYIR
Adayın sunduğu asıl belgeleri T.C. kimlik numarasına veya Yabancı kimlik numarasına sahip olana kadar fiziki olarak arşivlenir ve kesin kayıt işlemi tamamlanır.
ÖİDB Uluslararası Öğrenci Ofisi
EVET
Adayın sunmuş olduğu asıl belgeleri, kontrol edilerek bir örneği elektronik ortamda arşivlenir. Asıl belgeler imza karşılığında kendisine teslim edilir ve kesin kayıt işlemi tamamlanır.
ÖİDB Uluslararası Öğrenci Ofisi